Tenda

sua próxima conquista

Book de Lançamento

Regional: RJ

Projeto: Parque Hortênsia

Data Comitê Digital: 15/09/2025

One Page – Parque Hortênsia - Aprovação

Cidade	Rio de Janeiro	Mancha de demanda	RJ - RZO3/4 - Campo Grande
Regional	RJ	Cluster MPR	1 - Vermelho
Cenário de Aprovação	Aprovação	Tipo de Aprovação	Consolidado
Fase Anterior	Parque Orquidea	Aprovação Fase Anterior	Consolidado
Tipo de Comitê	Lançamento	Versão da VF	Versão 1.0: Set

[1]

Unidades (Fases)	355 (1)	CA Máx | Proj	1,5 | 1,2
Unidades com Vaga (%)	162 (46%)	Escritura | Lançamento	jun/25 | set/25
Unidades com Varandas (%)	0 (0,0%)	Tipologia	F2 - Concreto

[2]

Valor Líquido do Terreno (% VGV)	4.231 (5,7%)	Un. Perm. Fís (% Ter)	0 (0,0%)
Cash (Correção)	0 (Preencher)	%VGV Perm Fin Líquida (% Ter)	5,7% (100,0%)
Valor R$/m²	441	VAR (%VGV)	000 (0,0%)

[3]

Custo Construção (%VGV)	32.039 (43,3%)	Indireto Unit.	16.979
Prazo da Obra (meses)	11	Torre Unit.	40.935
Custo Total Unit. (LPU):	90.252 (94)	Infra Unit.	18.346
Início de Obra	mar-26	Fundação Unit.	4.170

Preço Nominal Unit.	208.338	VSO	27
Preço Raso Unit.	186.474	Referência	Vision
Avaliação Unit.	199.590	Renda (% em RET 1%)	2.732 (40,8%)

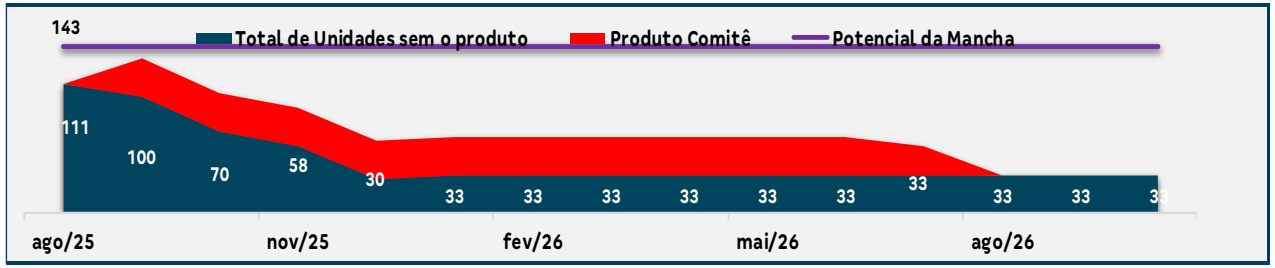

[4]

LI (Régua):	21,1% (20,0%)	Margem Bruta Econômica:	42,8%
LI Marginal:	28,6%	Margem Rasa Econômica:	35,6%
Margem Bruta REF:	45,2%	Margem Contribuição Econômica:	31,0%
Margem Rasa REF:	38,7%	Exposição (% VGV):	14.940 (20,2%)
TIR:	51,4%	VGV Total:	73.960
Payback Contingente (21 m) :	15 m/ (-6 m)	Ger. Caixa 12 meses (R$):	(12.351)
Payback Consolidado:	15	Ger. Caixa 24 meses (R$):	19.148

Destaques

[1] Lançamento

- Lançamento do 7º e último condomínio, com 355 uh's, do complexo Reserva do Parque, totalizando 2.755 unidades lançadas. Além dos lazeres dos outros condomínios, o Parque Hortênsia tem unidades com garden, play pet e os novos modelos de play kids e play baby.

[2] Terreno

- Pagamento em permuta financeira equivalente a 6,5% do VGV (5,72% liquido).

[3] Custo de Obra

- Reajustando o custo do comitê de ECV pelo INCC (R$ 1.972/UH), o custo total diminuiu em relação ao custo atual R$ 1.766/UH, a maior diminuição está na optimização da fundação. Não considerado incorridos não aproveitados para cenário aprovação.

[4] Resultados financeiros

- Projeto está dentro dos parâmetros exigidos pela empresa.

One Page – Parque Hortênsia - Real

Cidade	Rio de Janeiro	**Mancha de demanda**	RJ - RZO3/4 - Campo Grande
Regional	RJ	**Cluster MPR**	1 - Vermelho
Cenário de Aprovação	Real	**Tipo de Aprovação**	Consolidado
Fase Anterior	Parque Orquidea	**Aprovação Fase Anterior**	Consolidado
Tipo de Comitê	Lançamento	**Versão da VF**	Versão 1.0: Set

Unidades (Fases)	355 (1)	**CA Máx | Proj**	1,5 | 1,2
Unidades com Vaga (%)	162 (46%)	**Escritura | Lançamento**	jun/25 | set/25
Unidades com Varandas (%)	0 (0,0%)	**Tipologia**	F2 - Concreto

Valor Líquido do Terreno (% VGV)	4.162 (5,7%)	**Un. Perm. Fís (% Ter)**	0 (0,0%)
Cash (Correção)	0 (Preencher)	**%VGV Perm Fin Líquida (% Ter)**	5,7% (100,0%)
Valor R$/m²	434	**VAR (%VGV)**	000 (0,0%)

[1]

Custo Construção (%VGV)	32.425 (44,6%)	**Indireto Unit.**	16.979
Prazo da Obra (meses)	11	**Torre Unit.**	40.935
Custo Total Unit. (LPU):	91.339 (94)	**Infra Unit.**	18.346
Início de Obra	abr-26	**Fundação Unit.**	4.170

Preço Nominal Unit.	204.959	**VSO**	33
Preço Raso Unit.	183.529	**Referência**	Vision
Avaliação Unit.	199.590	**Renda (% em RET 1%)**	2.732 (48,0%)

Fase de Lançamento - Uso exclusivo para o Ciclo Financeiro		**Preço Raso Inf. Médio Unit.**	185.883
Preço Inf. Médio Unit.	207.561	**Margem Bruta REF (%)**	43,4%
Custo Inf. Médio Unit.	117.486	**Margem Rasa REF (%)**	36,8%

[2]

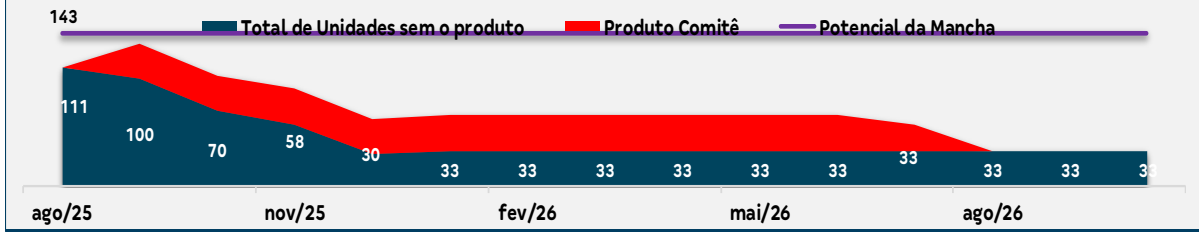

LI (Régua):	**20,2% (20,0%)**	**Margem Bruta Econômica:**	41,4%
LI Marginal:	27,8%	**Margem Rasa Econômica:**	34,0%
Margem Bruta REF:	43,4%	**Margem Contribuição Econômica:**	29,6%
Margem Rasa REF:	**36,8%**	**Exposição (% VGV):**	12.789 (17,6%)
TIR:	50,7%	**VGV Total:**	**72.760**
Payback Contingente (21 m) :	**14 m/ (-7 m)**	**Ger. Caixa 12 meses (R$):**	(5.920)
Payback Consolidado:	14	**Ger. Caixa 24 meses (R$):**	17.887

Destaques

[1] Pró soluto maior (1 mês a mais que a regra de ouro) pois consideramos o início de obra do PCP 168 nessa visão.

[2] Temos custos de incorridos não aproveitados, devido o projeto passar de "Hzinho" para modular, sendo necessário revisar totalmente o projeto.

Pareceres

Análise da Mancha e Implantação

Operações

Inteligência de Mercado

Financeiro

Anexo

Farol Pareceres – Parque Hortênsia

Área	Riscos Associados	Parecer	Criticidade
Jurídico	ECV registrada na matrícula em 06/08/2025. Memorial de incorporação, convenção de condomínio, FNA e patrimônio de afetação registrados/averbados em 22/08/2025.	Ok	
Legalização	Projeto Legal aprovado e Licença de Obras já emitida; Como condicionante de Licença , devemos apresentar o RDT (Relatório de Diretrizes Territoriais) para o início das obras, e foi aberto uma consulta para a manifestação do Planejamento Urbano; Licenciamento Ambiental aprovado, LMSH e ARV emitida; O projeto de Drenagem está aprovado	Ok com ressalvas	
Produto	Não há riscos associados.	Ok	
GETEC	Projeto de torre utilizado de AP.	Ok com ressalvas	
Logística	Sem riscos.	Ok	
Contratação	Laudo de engenharia: Pendente - Avaliação acatada, previsão de recebermos o retorno ainda na primeira quinzena de setembro de engenharia, objetivo-meta de termos a Contratação até o final desse mês dos 2 módulos. Risco: Pendente - Dependente do Laudo de Engenharia. Jurídico: OK.	Ok com ressalvas	
Inteligência de mercado	IM avalia o preço como fáctivel.	Ok	
Comercial/Ciclo	Ciclo avalia o preço como fáctivel.	Ok	
Estudos Econômicos	Ok, sem riscos associados.	Ok	

Pareceres

Análise da Mancha e Implantação

Operações

Inteligência de Mercado

Financeiro

Anexo

Mancha de Demanda

MANCHAS DE DEMANDA

- RZO 1/6 – Rio de Janeiro Oeste

Lançamento

1. Jardim Margarida | Peônia
2. Parque Iris | Orquídea | Hortênsia
3. Porto Barão | P. Valencia
4. Reserva Carioca

LandBank

5. Vista Senna
6. Porto Lima
7. Belo Oeste

Cluster MPR – (Comitê)

- Cluster 1 - Vermelho

Região

Capital

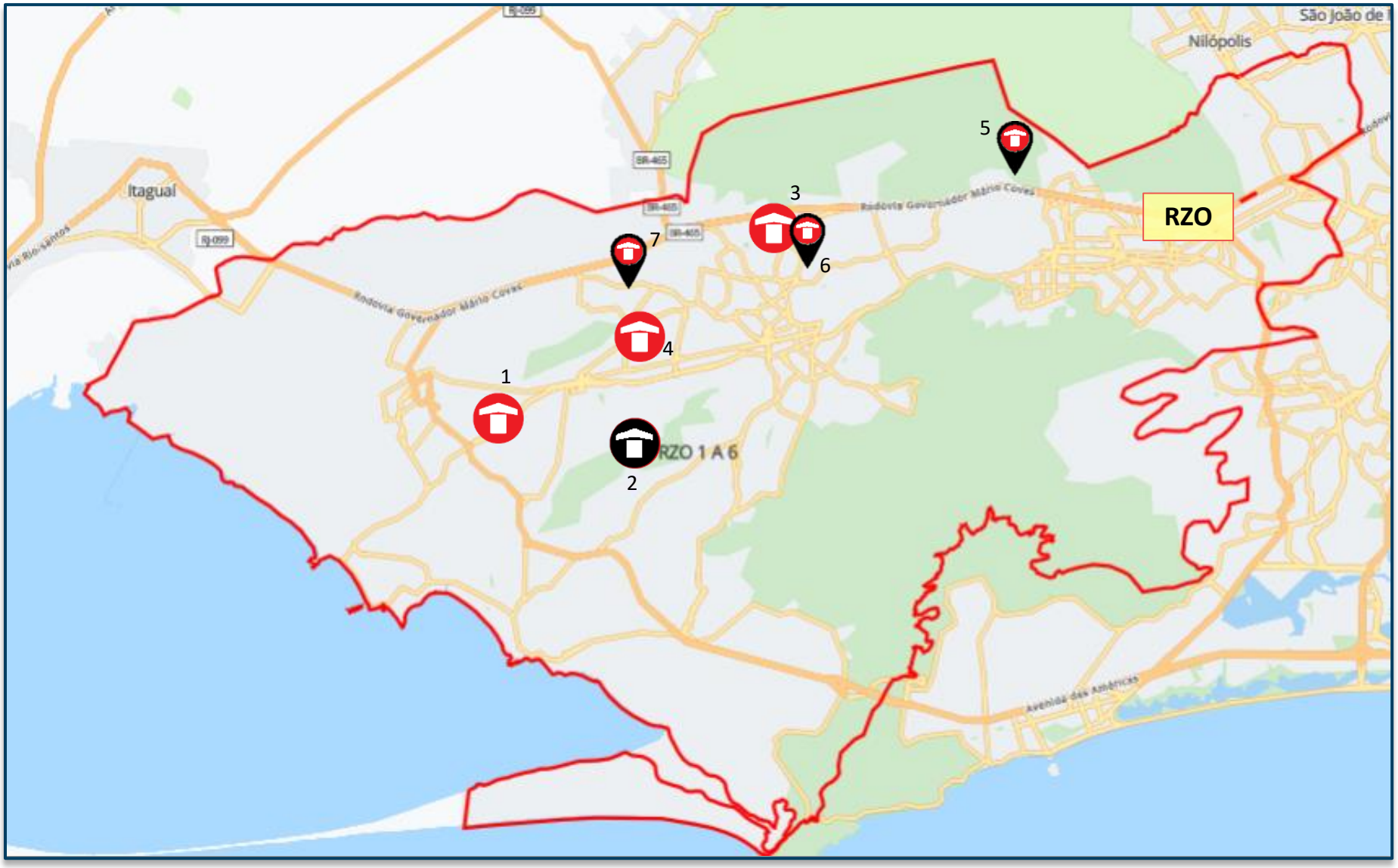

Lançados LandBank Comitê

PRODUTO

Empreendimento Parque Hortênsia
LANÇAMENTO

Informações Gerais – Condomínio 07		
Terreno	Área terreno	11.258,67m²
	Menor poligonal	11.258,67m²
	App/fna/FMP	Sim FMP - 355,85m²
	Reserva de calçada/ melhoramento víario	N/A
	Área liquida	10.902,82m²
	Zoneamento	ZRM2 E
	Ca máximo Total	1,50
	Ca projetado	1,18
	Gabarito máximo	T+4
Geral	Total uh	355
	Total de vagas	162(sendo 4 PCD, 109 carros, 49 motos) 46%
Tipologia	Tipologia	Modular sem elevador flex
	Gabarito	T+4
	Lâmina	10pp | 14pp | 16pp
	Área privativa	30,50m², 33,98m², 34,22m²
	Garden	14 unidades (3,94%)
Condomínio	Unidade pcd	11
	Unidade lazer | técnica	05 | 05
	Torre	05
	Fase	Única
Lazer	Lazer interno	01-Espaço office, 02- Espaço oficina, 03-Brinquedoteca, 04-Sport Bar, 05- Espaço Saúde.
	Lazer externo	06-Salão de Festas com Churrasqueira e Espaço Horta, 07-Espaço Relax, 08-Fitness Externo, 09-Play Kids , 10-Praça de Jogos, 11- Play Pet, 12-Play baby

Garden

PRODUTO

Empreendimento Parque Hortênsia
Atributos de produto - LANÇAMENTO

	Descrição	Criticidade	Parecer
Usabilidade	**Acesso Empreendimento**	●	
	Percurso do pedestre até torre	●	
Diferencial produto	**Prime**	Não	
	Supercondomínio	Não	
	Atributos Infra	Não	
	Atributos Torre	Sim	Garden
	Edifício Garagem	Não	

Salão de Festas com Churrasqueira

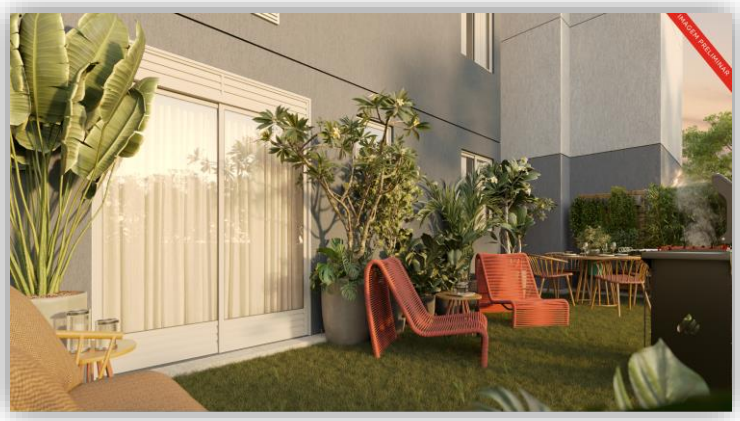

Garden – Unidade torre

Espaço oficina – Lazer interno torre

Empreendimento Parque Hortênsia
Modulação - LANÇAMENTO

Fase única: 355uh (sendo 11 PCD e 14 gardens) - 113 vagas (Sendo 4 PCD) e 44 motos				
Módulo	**Blocos**	**UH**	**Vagas**	**Parecer**
Módulo 01	03 (T+4)	207 (sendo 06 PCD)	69 veículos (sendo 04 PCD)	Lazer: Salão de Festas com Churrasqueira, Praça de Jogos, Play Baby, Play Kids, Play Pet, Espaço Relax, Espaço Horta
Módulo 02	02 (T+4)	148 (sendo 05 PCD)	44 veículos e 28 motos	Fitness

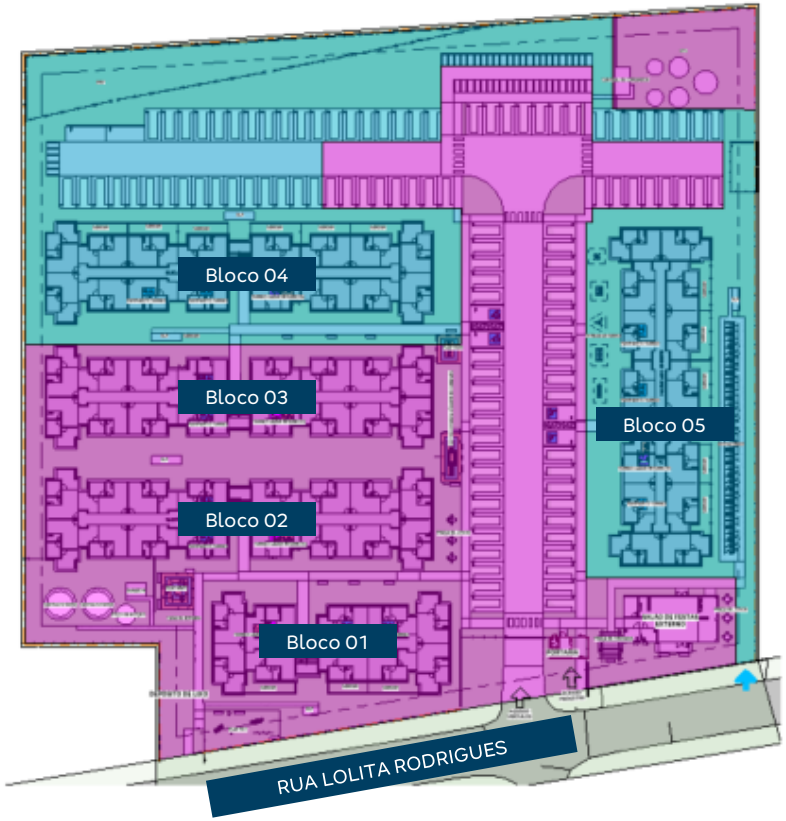

Pareceres

Análise da Mancha e Implantação

Operações

Inteligência de Mercado

Financeiro

Anexo

Implantação | Google Earth

PARQUE HORTÊNSIA
RIO DE JANEIRO – RJ
Condomínio 7
355 UH

Custo de Construção

	PARQUE HORTÊNSIA R04	PARQUE HORTÊNSIA R01	LANÇAMENTO ESTAÇÃO RIO R.09	PARQUE IRIS LVS
Torres	5	5	7	7
Unidades Construídas	360	360	500	240
Unidades Vendidas	355	355	493	240
Atributos	Garden	Garden	Quadra | Garden	240
Condomínios (qta.)	7	7	1	1
Cidade	Rio de Janeiro - RJ	Rio de Janeiro - RJ	Rio de Janeiro - RJ	Rio de Janeiro - RJ
Produto / Selo	F2 MODULAR	F2 MODULAR	F2 MODULAR	F2
Tipologia	1 Torre | T+04 | 10PP | C1B	1 Torre | T+04 | 10PP | C1B	2 Torres | T+4 | 10PP	2 Torres | T+04 | 4PP
Tipologia	1 Torre | T+04 | 14PP | C1B	1 Torre | T+04 | 14PP | C1B	5 Torres | T+4 | 16PP	5 Torres | T+04 | 8PP
Tipologia	3 Torres | T+04 | 16PP | C1B	3 Torres | T+04 | 16PP | C1B	-	-
Projeto Infra	AP	AP	AP	
Projeto Torre	AP	AP	AP	
Mês Base	setembro-25	maio-25	julho-25	abril-25
Incc	1.210,471	1.184,462	1.191,327	
LVS	julho-25	abril-25	maio-25	abril-25
Indiretos	julho-25	abril-25	maio-25	abril-25
Base de Preço	LPU 94	LPU 91	LPU 92	
Takt	2x2	2x2	2x2	2x2
Prazo (mês)	11	11	13	
CUSTO TOTAL I	R$ / UND R$ 87.251	R$ / UND R$ 86.892	R$ / UND R$ 81.946	R$ / UND R$ 89.467
Indireto	R$ 16.979	R$ 16.831	R$ 14.887	R$ 18.155
Torre	R$ 40.935	R$ 40.442	R$ 42.045	R$ 41.945
Infra	R$ 18.346	R$ 18.701	R$ 15.794	R$ 18.777
Fundação	R$ 4.170	R$ 6.080	R$ 7.973	R$ 3.748
EEE	R$ 472	R$ 461	R$ 390	R$ 275
ETE	R$ 1.474	R$ 1.224		R$ 1.664
Contenção	R$ 8	R$ 7	R$ 298	R$ 923
Terraplenagem	R$ 4.866	R$ 3.146	R$ 558	R$ 3.979
CUSTO TOTAL II	R$ 3.001	R$ 2.910	R$ 2.172	R$ 2.954
Urbanização	R$ 1.570	R$ 1.497	R$ 608	R$ 1.538
Drenagem			R$ 885	
Extensão de Rede Elétrica				
Extensão de Rede Hidráulica	R$ 1.431	R$ 1.413	R$ 679	R$ 1.416
CUSTO TOTAL III	R$ 1.087	R$ 1.331	R$ 1.312	
Incorridos	R$ 1.087	R$ 1.331	R$ 1.312	
CUSTO TOTAL IV				
Aprendizado				
CUSTO TOTAL V		R$ 1.972		
Atualização por INCC		R$ 1.972		
CUSTO TOTAL I+II	R$ 90.252	R$ 89.802	R$ 84.117	R$ 92.421
CUSTO TOTAL I AO IV	R$ 91.339	R$ 93.105	R$ 85.429	R$ 92.421

Custo de Construção

	PARQUE HORTÊNSIA R04	PARQUE HORTÊNSIA R01	
Torres	5	5	
Unidades Construídas	360	360	
Unidades Vendidas	355	355	
Condomínios (qta.)	7	7	
Cidade	Rio de Janeiro - RJ	Rio de Janeiro - RJ	
Produto / Selo	F2 MODULAR	F2 MODULAR	
Tipologia	1 Torre | T+04 | 10PP | C1B	1 Torre | T+04 | 10PP | C1B	
Tipologia	1 Torre | T+04 | 14PP | C1B	1 Torre | T+04 | 14PP | C1B	
Tipologia	3 Torres | T+04 | 16PP | C1B	3 Torres | T+04 | 16PP | C1B	
Projeto Infra	AP	AP	
Projeto Torre	AP	AP	
Mês Base	setembro-25	maio-25	
Incc	1210,471	1184,462	
LVS	julho-25	abril-25	
Indiretos	julho-25	abril-25	
Base de Preço	LPU 94	LPU 91	
Takt	2x2	2x2	
Prazo (mês)	11	11	
CUSTO TOTAL I	R$ / UND R$ 87.251	R$ / UND R$ 86.892	DIF R$ 358
Indireto	R$ 16.979	R$ 16.831	R$ 148
Torre	R$ 40.935	R$ 40.442	R$ 493
Infra	R$ 18.346	R$ 18.701	-R$ 355
Fundação	R$ 4.170	R$ 6.080	-R$ 1.910
EEE	R$ 472	R$ 461	R$ 11
ETE	R$ 1.474	R$ 1.224	R$ 250
Contenção	R$ 8	R$ 7	R$ 0
Terrapplenagem	R$ 4.866	R$ 3.146	**R$ 1.721**
CUSTO TOTAL II	R$ 3.001	R$ 2.910	R$ 91
Urbanização	R$ 1.570	R$ 1.497	R$ 73
Drenagem	R$ 0	R$ 0	R$ 0
Extensão de Rede Eletrica	R$ 0	R$ 0	R$ 0
Extensão de Rede Hidráulica	R$ 1.431	R$ 1.413	R$ 18
CUSTO TOTAL III	R$ 1.087	R$ 1.331	-R$ 244
Incorridos	R$ 1.087	R$ 1.331	-R$ 244
CUSTO TOTAL IV	R$ 0	R$ 0	R$ 0
Aprendizado	R$ 0	R$ 0	R$ 0
CUSTO TOTAL V	R$ 0	R$ 1.972	-R$ 1.972
Atualização por INCC	R$ 0	R$ 1.972	-R$ 1.972
CUSTO TOTAL	R$ 91.339	R$ 93.105	-R$ 1.766

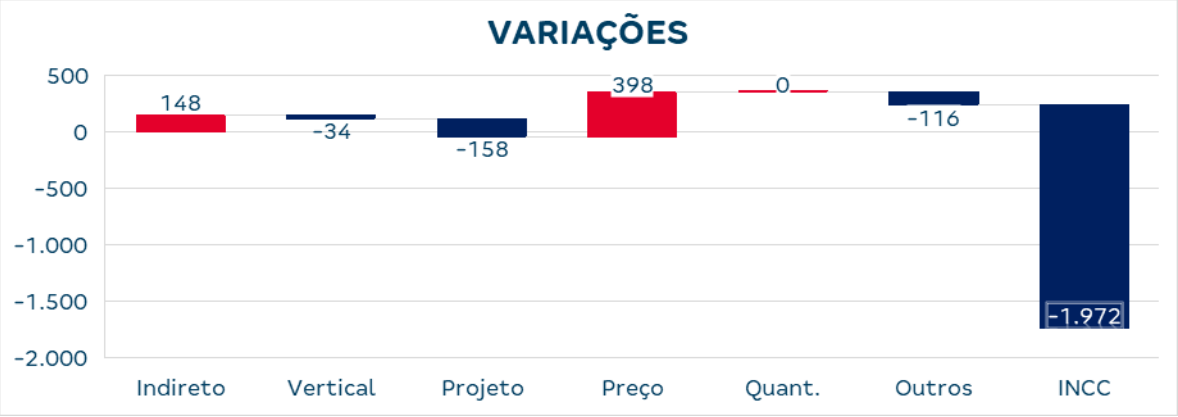

VERTICAL
- 34 | Retroalimentação

PROJETO
+ 193 | Estrutura Aço (R42 X R44)
- 1.910 | Fundação (troca de solo contemplada em terraplenagem)
+ 1.720 Terraplenagem (projeto absorveu volumes de troca de solo)
- 166 | Gesso Acartonado

PREÇO
+ 280 | Concreto Torre e Fundação
+ 250 | ETE
- 296 | Revestimento de Piso

OUTROS
+ 212 | Formas
- 244 | Inst. Infra
- 85 | Inst. Torre

INCC
- 1.972 | INCC

SISTEMA DE ABASTECIMENTO DE ÁGUA
Projeto Aprovado. Foi executado 510m de extensão da Estrada Cabuçu de Baixo ate a testada dos condomínios.

SISTEMA DE ESGOTAMENTO SANITÁRIO
Projeto Aprovado. Foi considerada ETE para cada condomínio e interligação com rede de 450m.

SISTEMA DE DRENAGEM
Foi executado desague para o canal e desassoreamento do mesmo (485m) e vala trapezoidal projetada em concreto (235,69m).

SISTEMA DE ABASTECIMENTO DE GÁS
Considerado GLP

SISTEMA DE ABASTECIMENTO ELÉTRICO
É viável o fornecimento de eletricidade para o condomínio.

TERRENO

URBANIZAÇÃO
Foi considerado recapeamento.

Matriz Risco Concessionária	
Água	Nível 3
Esgoto	Nível 3
Drenagem	Nível 2
Elétrica	Nível 3
Gás	NA
Urbanização	Nível 1

LEGENDA		
Nível	Tipo	Status
1	Com Diretriz	Conclusiva
2		Conclusiva com projeto aprovado
3		Conclusiva sem projeto aprovado
4		Não Conclusiva
5	Sem Diretriz	-
6	NA	Não atende

Água:

- Extensão já executada com a viabilidade emitida em 30/09/2019 com vencimento em 30/09/2029.

Esgoto:

- Extensão já executada com a viabilidade emitida 08/04/2025 com vencimento em 08/04/2026.

Drenagem:

- Aprovado dia 12/08/24.

Elétrica:

- Viabilidade emitida em 02/06/2025 com vencimento em 02/08/2025.

Gás:

- Considerado GLP.

Urbanização:

- Urbanização já executada.

Logística

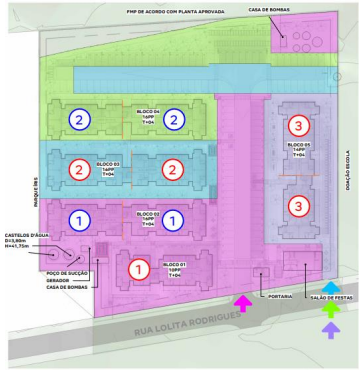

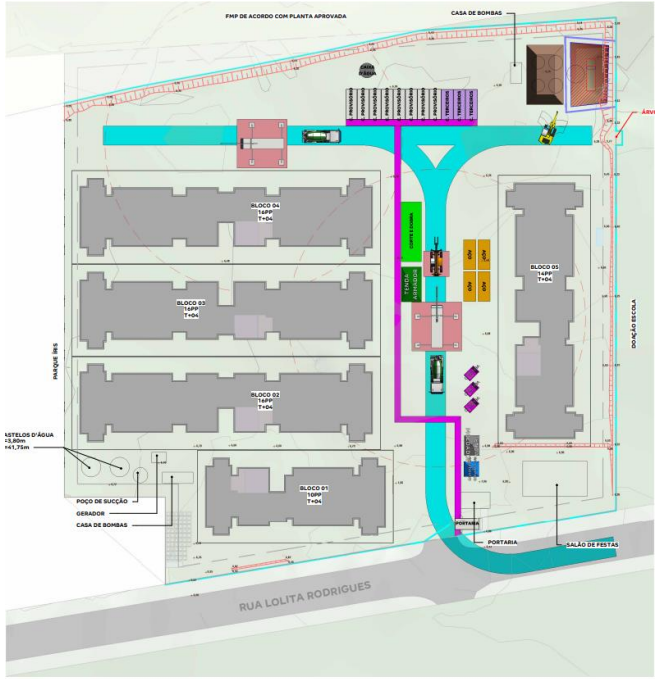

PRÉ FORMA
1 : 500

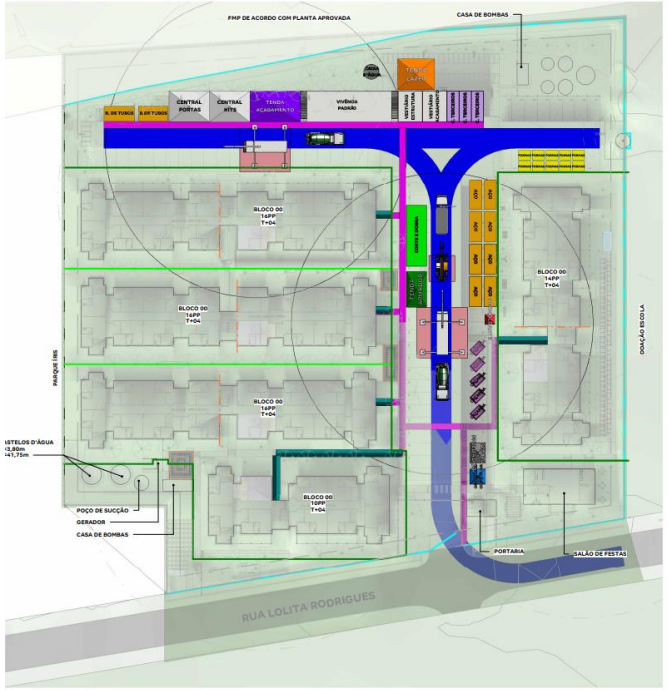

ESTRUTURA E ACABAMENTO
1 : 500

VIVÊNCIA - CONTAINERS							
DESCRIÇÃO	QUANTIDADE	TAMANHO MÓDULOS	MOBILIZAÇÃO	DESMOBILIZAÇÃO	PRÉ FORMA	ESTRUTURA	ACAB.
CONTAINER PORTARIA (LOG)	CONSIDERAR 1 MÓDULO COM SANITÁRIO E CATRACA	2,41 X 4,90 m	1 MOBILIZAÇÃO	1 DESMOBILIZAÇÃO	TODO PERÍODO	USAR DEFINITIVA	USAR DEFINITIVA
CONTAINER PROVISÓRIO (LOG)	CONSIDERAR 8 MÓDULOS DE CONTAINER	2,41 X 6,10 m	1 MOBILIZAÇÃO	1 DESMOBILIZAÇÃO	TODO PERÍODO	-	-
CONTAINER TERCEIROS (LOG)	CONSIDERAR 8 MÓDULOS DE CONTAINER	2,41 X 6,10 m	1 MOBILIZAÇÃO	1 DESMOBILIZAÇÃO	TODO PERÍODO	-	-
CONTAINER VESTIÁRIO ACABAMENTO (LOG)	CONSIDERAR 2 MÓDULOS DE CONTAINER	2,41 X 6,10 m	1 MOBILIZAÇÃO	1 DESMOBILIZAÇÃO	-	-	TODO PERÍODO
CONTAINER VESTIÁRIO ESTRUTURA (LOG)	CONSIDERAR 2 MÓDULOS DE CONTAINER	2,41 X 6,10 m	1 MOBILIZAÇÃO	1 DESMOBILIZAÇÃO	-	-	TODO PERÍODO
CONTAINER VIVÊNCIA PADRÃO (LOG)	CONSIDERAR 14 MÓDULOS COM 2 ESCADAS (7 MÓDULOS NO PAV. T E 7 MÓDULOS NO PAV SUPERIOR)	2,41 X 6,10 m	1 MOBILIZAÇÃO	1 DESMOBILIZAÇÃO	-	TODO PERÍODO	TODO PERÍODO

TENDAS_PERÍODOS						
DESCRIÇÃO	QUANTIDADE	LARGURA	COMPRIMENTO	PRÉ FORMA	ESTRUTURA	ACABAMENTO
GAIOLA DE DESMOLDANTE (LOG)	1	2,00	2,00	-	TODO PERÍODO	-
TENDA ACABAMENTO (LOG)	1	6,16	9,96	-	TODO PERÍODO	TODO PERÍODO
TENDA ARMADOR (LOG)	1	4,00	7,00	TODO PERÍODO	TODO PERÍODO	-
TENDA BANHEIRO QUÍMICO E BEBEDOURO (LOG)	1	3,00	3,00	-	TODO PERÍODO	TODO PERÍODO
TENDA CENTRAL DE KITS (LOG)	1	6,16	8,00	-	TODO PERÍODO	TODO PERÍODO
TENDA CENTRAL DE PORTAS (LOG)	1	6,14	8,00	-	TODO PERÍODO	TODO PERÍODO
TENDA LAZER (LOG)	1	6,11	7,29	-	TODO PERÍODO	TODO PERÍODO
TENDA MOLDADOR (LOG)	1	3,00	4,00	TODO PERÍODO	TODO PERÍODO	-

EQUIPAMENTOS E MAQUINÁRIOS						
EQUIPAMENTO	QUANTIDADE	MOBILIZAÇÃO	DESMOBILIZAÇÃO	PRÉ FORMA	ESTRUTURA	ACABAMENTO
BETONEIRA (LOG)	VARIÁVEL	-	-	TODO PERÍODO	TODO PERÍODO	-
BOMBA LANÇA (LOG)	VARIÁVEL	-	-	TODO PERÍODO	TODO PERÍODO	-
CAMINHÃO MUNCK (LOG)	1 EQUIPAMENTO	1 MOBILIZAÇÃO	1 DESMOBILIZAÇÃO	-	CONSIDERAR MEIO PERÍODO DE ESTRUTURA	-
SKYTRAK (LOG)	1 EQUIPAMENTO	1 MOBILIZAÇÃO	1 DESMOBILIZAÇÃO	-	TODO PERÍODO	CONSIDERAR 15 DIAS DO PERÍODO DE ACABAMENTO

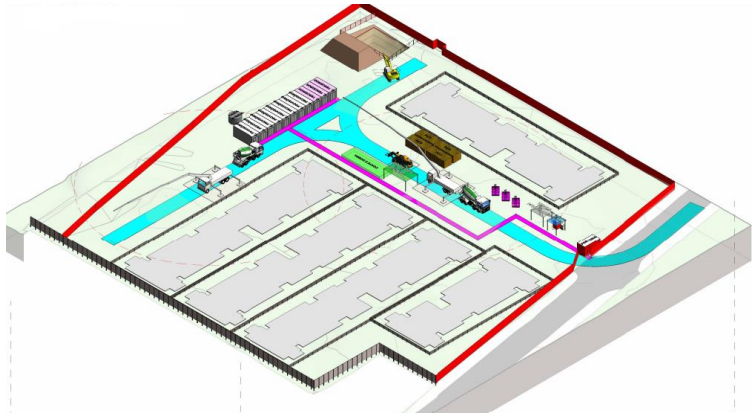

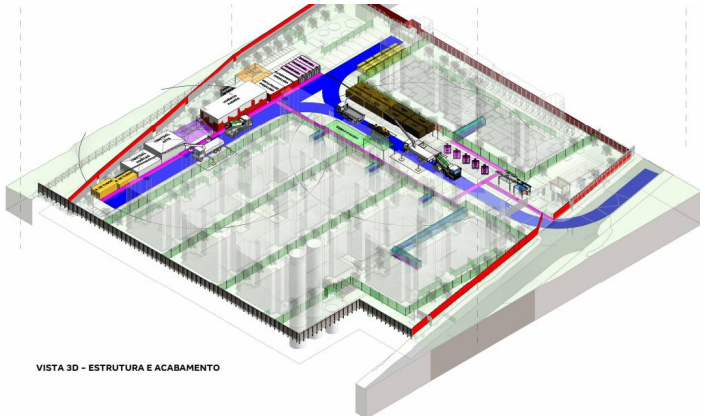

VISTA 3D - ESTRUTURA E ACABAMENTO

Logística

PARQUE HORTENCIA – RJ

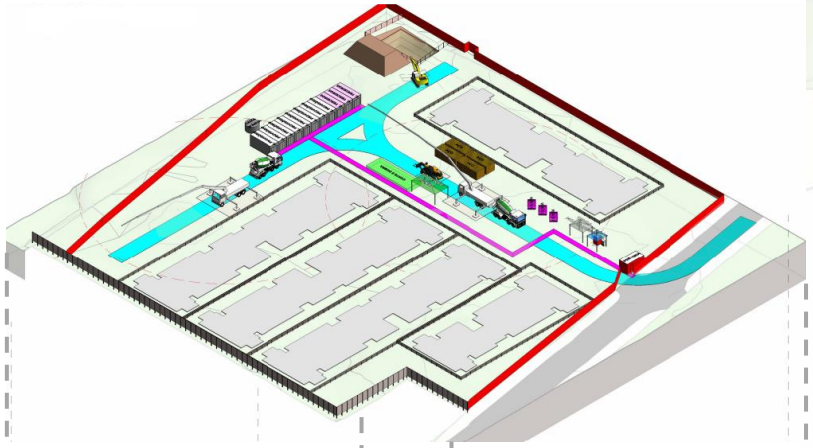

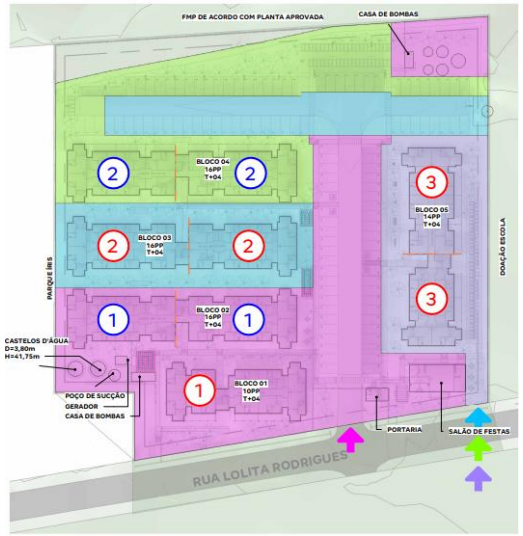

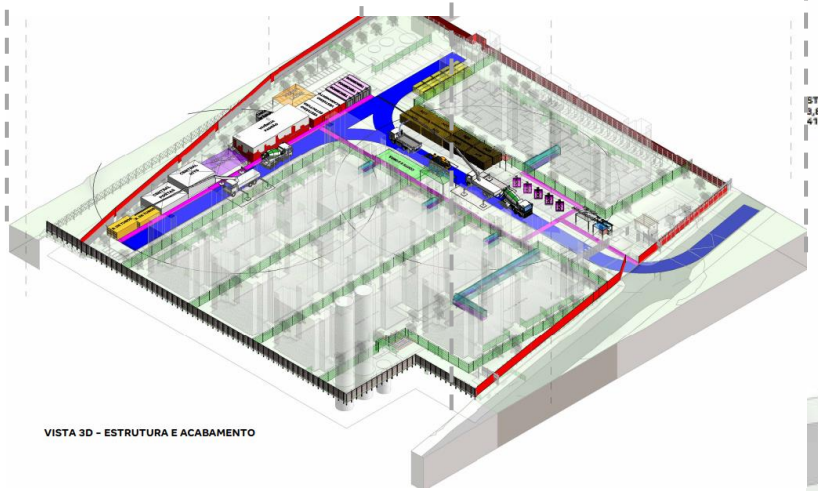

VISTA 3D – ESTRUTURA E ACABAMENTO

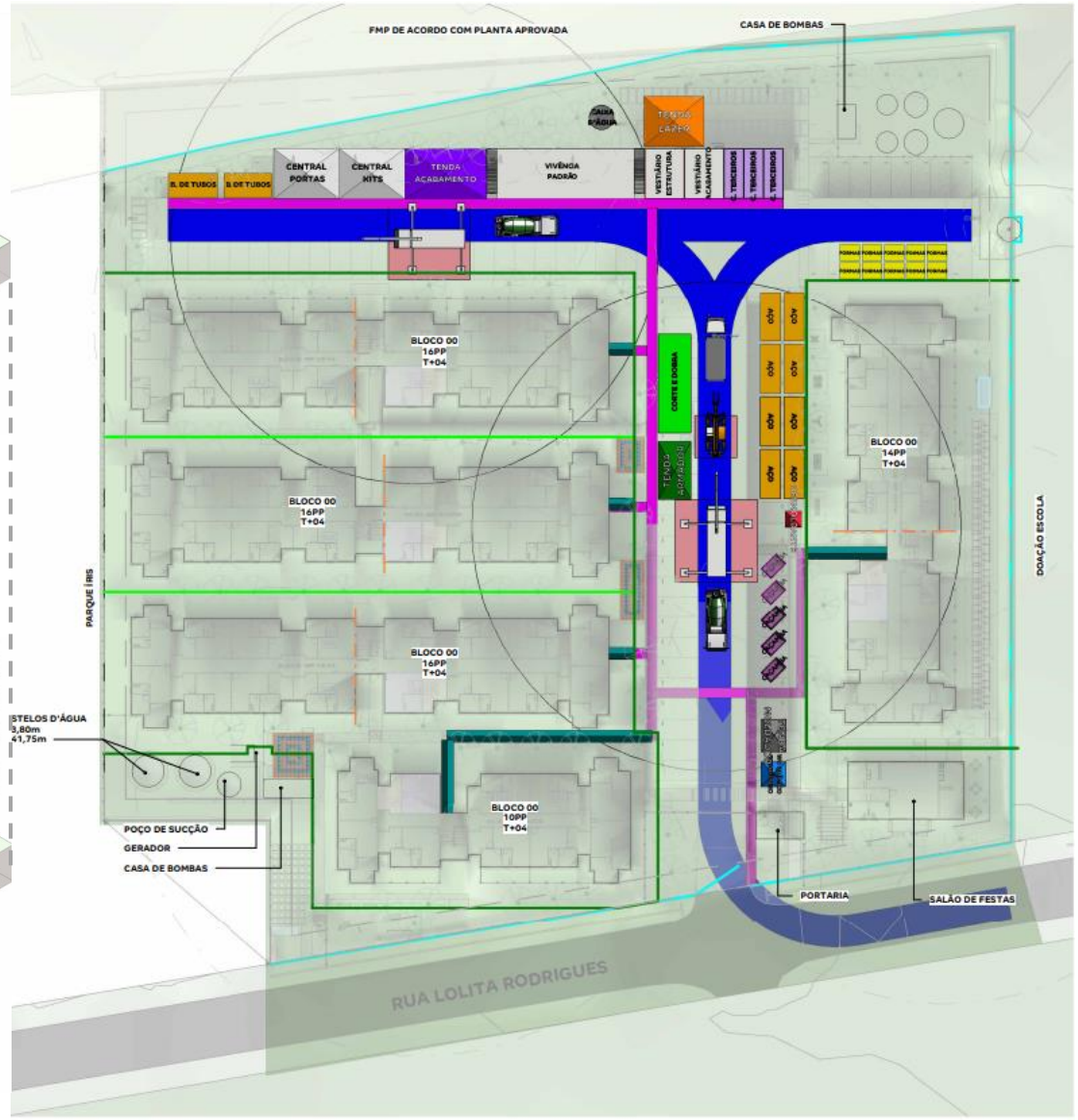

PCP 168

Empreendimento	Lançto.	Unidades	# jogos	Equipes de forma	Início Obra	Início Forma 1	Início Forma 2	Início Forma 3	Término Forma 1	Término Forma 2	Término Forma 3	Previsão AGI
Solar Trindade - F1	mai/24	180	1	C	07/09/24	14/01/25			02/05/25			out/25
Soul Taquá I - F1	mai/24	340	2	A	15/09/24	08/01/25	19/01/25		29/04/25	28/04/25		set/25
Soul Taquá I - F2	mar/25	160	2	A	31/03/25	29/04/25	30/04/25		12/06/25	20/06/25		set/25
Jardim Peônia (ex Jd Lirios VI)	out/24	460	2	A	18/12/24	13/06/25	21/06/25		25/10/25	03/11/25		abr/26
Porto Valência - F1	jul/24	340	2	C	07/01/25	03/05/25	06/06/25		26/08/25	01/09/25		jan/26
Reserva Carioca - F1	jul/24	340	2	C	10/05/25	27/08/25	02/09/25		10/12/25	16/12/25		mai/26
Reserva Carioca - F2	mar/25	160	2	C	12/10/25	11/12/25	17/12/25		30/01/26	05/02/26		jul/26
Parque Orquídea (ex R. Parque VI)	nov/24	400	2	A	30/06/25	26/10/25	04/11/25		27/02/26	08/03/26		ago/26
Elevato Bonsucesso	nov/24	504	2	C	18/09/25	31/01/26	06/02/26		06/07/26	12/07/26		abr/27
Bosque Jacarepaguá	jul/25	414	2	A	09/11/25	28/02/26	09/03/26		06/07/26	15/07/26		nov/26
Estação Rio (Forja Rio) - F1	set/25	365	3	C	09/03/26	07/07/26	13/07/26	13/08/26	21/09/26	27/09/26	11/11/26	abr/27
Parque Hortência (ex R. Parque VII)	set/25	355	2	A	02/04/26	07/07/26	16/07/26		26/10/26	04/11/26		abr/27

Pareceres

Análise da Mancha e Implantação

Operações

Inteligência de Mercado

Financeiro

Anexo

Demanda e Distribuição da Mancha

Potencial de Demanda			Lançados		Lançados + Landbank	
Mancha	CÓD.	Shr.	ANO	MÊS	ANO	MÊS
Rio de Janeiro Oeste	RZO1/6	50%	1.714	143	2.057	171

Empreendimento	Renda	Lançamento	ago/25	set/25	out/25	nov/25	dez/25	jan/26	fev/26	mar/26	abr/26	mai/26	jun/26	jul/26	ago/26	set/26	out/26
Porto Valência - F1	2.839	jul-24	13	13	13	13	13	13	13	13	13	13	13	13	13	13	13
Jardim Peônia	2.558	out-24	33	33	33	33	17										
Parque Orquídea	2.665	nov-24	41	30													
Reserva Carioca F2	2.996	mar-25	24	24	24	12											
Parque Hortênsia	**2.950**	**ago-25**		**33**	**33**	**33**	**33**	**33**	**33**	**33**	**33**	**33**	**33**	**25**			
Porto Valência F2	2.278	dez-25						20	20	20	20	20	20	20			
Porto Lima I F1	2.313	jul-26													20	20	20
Total de Vendas Lançados			**87**	**76**	**46**	**46**	**30**	**13**	**13**	**13**	**13**	**13**	**13**	**13**	**13**	**13**	**13**
Total de Vendas Lançados + Landbank			**111**	**133**	**103**	**91**	**63**	**66**	**66**	**66**	**66**	**66**	**66**	**58**	**33**	**33**	**33**

Existe um risco de canibalização com o projeto Reserva Carioca, porém temos conforto devido seu stock-out breve.

Parecer de I.M sobre a mancha:

O projeto analisado em comitê está em linha com o potencial teórico de demanda calculado para a mancha. (Total Lançados)

Canibalização:

Risco de Canibalização

Parque Hortênsia | Mapa Concorrência

		Parque Hortênsia	Completo Parque Brito Iii
		TENDA	Cury
	Distância Tenda (km)		1km
Região 1 Km	População	11.387	10.163
	Dens. Demográfica	3.642	3.256
	Renda (R$)	4.195	7.699
	Classe Social	C2 (1.5k a 2.7k)	B2 (4.6k a 8.1k)
	PEA Dia	4.908	9.094
Quantitativo	Lançamento	ago/25	08/2024
	Unidades	355	367
	Estoque	355	216
	VSO	33	31
	Stockout	11	7
Qualitativo	Condomínios	1	1
	Torres	5	1
	Gabarito	T+4	T+4
	Plantas (m²)	34m² e 50m²	36,85m² e 36,85m²
	Tipologia	2 Dorms	1 e 2 Dorms
	Opções	Garden	Não
	Varanda	Não	Não
	Suite	Não	Não
	Dif. Entrega	Não	Equipado e Decorado
	Vagas	31% de Vagas	21%
	Lazer	Praça de chegada, Praça de Jogos, Salão de festas com churrasqueira, Espaço Cultivo, Play Kids, Play Baby, Play Pet, Fitness Externo. 5 áreas de lazer internas (1 em cada bloco).	Campo de Futebol, Cinema, Decorado, Lago, Piscina, Praça, Salão de Jogos,

Farol Renda
Acima de 300
Entre 0 e 300
Abaixo de 0

Diagnóstico Concorrência

- O projeto "Parque do Brito" possui preço e renda superior ao previsto para o Produto Tenda.

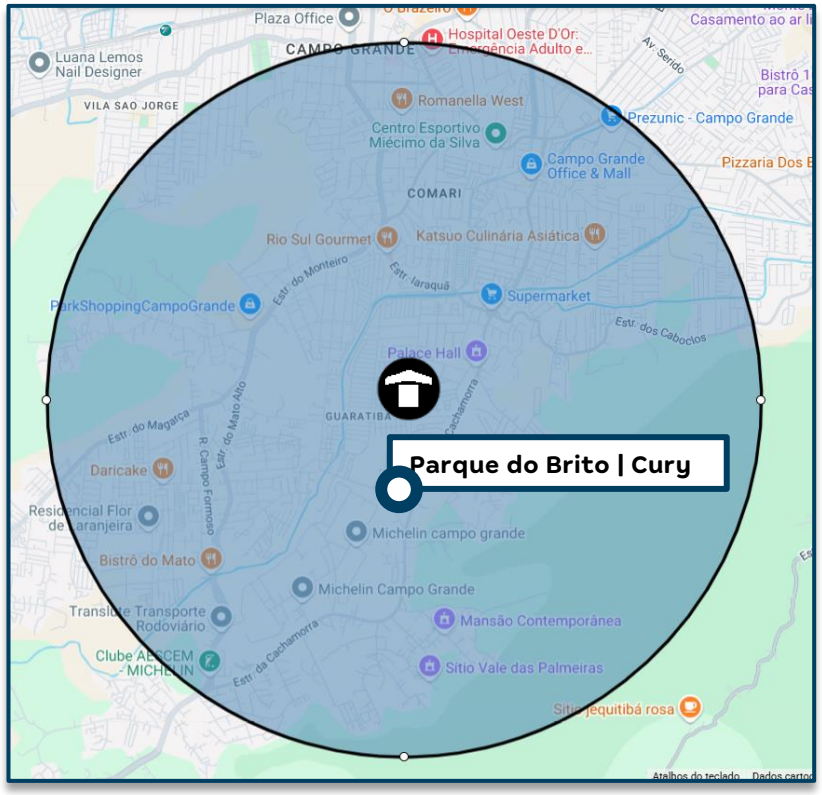

-	Parque Hortênsia					Completo Parque Brito Iii				
Tipologias	Avaliação	Preço Nominal	CEF	Renda	% Unidades	Preço Nominal	CEF	Renda	% Unidades	Farol
Sem Vaga	196.000	202.690	168.056	2.800	67%	211.326	169.061	3.150	74%	●
Com Vaga	204.500	207.777	173.437	3.150	29%	221.963	177.570	3.500	26%	●
Garden	221.500	216.525	176.179	3.800	2%	-	-	-	-	-
Garden - Com Vaga	228.700	229.792	183.584	4.300	2%	-	-	-	-	-

Simulação de Preço

Informações Viabilidade

Projeto:	Parque Hortênsia			
Tipo:	**Sem Vaga**		**Sem Vaga**	
Método	**Ref - Parque Orquídea**		**Vision**	
Avaliação	196.000		196.000	
Renda Inicial (VF)	2.534		2.483	
Renda Final*	2.800		-	
% RET1	50%		-	
Tipo:	**VF**	**R$**	**VF**	**R$**
Ato	0,24	645	0,24	628
FGTS	0,28	736	0,27	700
Financiamento	89,84%	141.780	91,07%	141.207
Subsídio	124,14%	25.540	116,05%	25.876
Prazo de Pró-soluto	17	17	17	17
Pró-Soluto	81,40%	12.741	69,34%	10.635
Preço Raso (RS)	181.442	181.442	179.046	179.046
TCD	83,19%	21.248	84,81%	21.226
VSO	22	22	22	22
Preço de Venda	**193.103**	**193.103**	**190.800**	**190.800**
Elasticidade	4,965%	4,965%	4,965%	4,965%
Preço de Venda Final	**202.690**	**202.690**	**200.272**	**200.272**
Preço Raso (R$)	**181.442**		**179.046**	
% de Raso	**89,52%**		**89,40%**	
BP25 - Não Inflacionado	**158.450**		**-**	
BP25 - Inflacionado	**166.564**		**-**	

Simulação de Preço

Informações Viabilidade

Projeto:	Parque Hortênsia			
Tipo:	**Com Vaga**		**Com Vaga**	
Método	**Ref - Parque Orquídea**		**Vision**	
Avaliação	204.500		204.500	
Renda Inicial (VF)	3.042		2.991	
Renda Final*	3.150		-	
% RET1	50%		-	
Tipo:	**VF**	**R$**	**VF**	**R$**
Ato	0,32	1.027	0,32	1.010
FGTS	0,29	923	0,28	878
Financiamento	96,48%	160.367	97,18%	159.794
Subsídio	151,36%	12.147	139,40%	12.483
Prazo de Pró-soluto	17	17	17	17
Pró-Soluto	61,16%	11.492	51,87%	9.582
Preço Raso (RS)	185.955	185.955	183.746	183.746
TCD	71,17%	21.822	72,31%	21.800
VSO	9	9	9	9
Preço de Venda	**197.949**	**197.949**	**195.824**	**195.824**
Elasticidade	4,965%	4,965%	4,965%	4,965%
Preço de Venda Final	**207.777**	**207.777**	**205.546**	**205.546**
Preço Raso (R$)	**185.955**		**183.746**	
% de Raso	**89,50%**		**89,39%**	
BP25 - Não Inflacionado	**165.732**		**-**	
BP25 - Inflacionado	**174.222**		**-**	

Simulação de Preço

Informações Viabilidade

Projeto:	Parque Hortênsia			
Tipo:	**Garden**		**Garden - Com Vaga**	
Método	**Vision**		**Vision**	
Avaliação	221.500		228.700	
Renda Inicial (VF)	3.619		4.089	
Renda Final*	3.800		4.300	
% RET1	0%		0%	
Tipo:	**VF**	**R$**	**VF**	**R$**
Ato	0,25	953	0,41	1.774
FGTS	0,25	934	0,28	1.205
Financiamento	100,07%	173.335	98,13%	180.394
Subsídio	72,23%	1.910	86,40%	1.985
Prazo de Pró-soluto	17	17	17	17
Pró-Soluto	80,89%	18.082	89,56%	22.619
Preço Raso (RS)	195.213	195.213	207.977	207.977
TCD	58,42%	21.311	52,93%	21.815
VSO	1	1	1	1
Preço de Venda	**206.284**	**206.284**	**218.924**	**218.924**
Elasticidade	4,965%	4,965%	4,965%	4,965%
Preço de Venda Final	**216.525**	**216.525**	**229.792**	**229.792**
Preço Raso (R$)	**195.213**		**207.977**	
% de Raso	**90,16%**		**90,51%**	
BP25 - Não Inflacionado	-		-	
BP25 - Inflacionado	-		-	

Análise de Preço

Informações Viabilidade

Projeto:	Parque Hortênsia
Tipo:	**Faixa 2**
Método	**Ref - Parque Orquídea**
Avaliação	199.590
Renda Inicial (VF)	2.732
Renda Final*	2.950

Tipo:	VF	R$
Ato	0,27	783
FGTS	0,28	803
Financiamento	92,11%	148.504
Subsídio	130,19%	20.761
Prazo de Pró-soluto	17	17
Pró-Soluto	75,74%	12.682
Preço Raso (RS)	183.533	183.533
TCD	78,65%	21.425
VSO	33	33
Preço de Venda	**194.783**	**194.783**
Elasticidade	4,965%	4,965%
Preço de Venda Final	**204.959**	**204.959**
Preço Raso (R$)	**183.533**	
% de Raso	**89,55%**	
Raso Todas as Fases	**183.533**	
Nominal Todas as Fases	**204.959**	

1

Análise de Riscos	Farol IM
IM avalia o Preço Referência – Parque Orquídea como **factível**.	

1) I.M está de acordo com o preço referência, visto que, esse preço reflete a performance da fase anterior ajustando o preço apenas conforme os novos parâmetros da fase atual.

Nas unidades com atributos, o projeto Hortênsia apresentou reavaliação inferior ao observado no Orquídea, o que gerou uma limitação no financiamento considerado no cenário de aprovação, contudo, temos conforto com a avaliação para o cenário real.
Analisamos a base do Pq. Orquídea e para o VSO proposto, temos a renda final estimada para o Pq. Hortênsia.

Projeto terá canibalização com o Reserva Carioca, temos conforto devido seu stock-out ocorrer em breve.
Conforme consta no slide "Panorama de Concorrência", os concorrentes da região vendem em um target de preço e renda acima do previsto para o Produto Tenda.

Abaixo segue o escalonamento da Regional:

	Preço Real					Preço Normalizado (17m)	
	Avaliação	Preço Raso	Renda Média	VSO	PSOL	Δ PSOL	Preço Raso
Jardim Peônia	195.938	170.961	2.486	38	12	3.892	174.853
Porto Valência	201.693	175.060	2.833	22	10	6.476	181.537
Reserva Carioca	212.459	180.976	3.063	36	15	1.721	182.697
Parque Hortênsia	199.590	183.533	2.950	33	17	-	183.533

Parecer comercial – Ciclo Financeiro

Informações Viabilidade

Projeto:	Parque Hortênsia
Tipo:	**Faixa 2**
Método	**Ref - Parque Orquídea**
Avaliação	199.590
Renda Inicial (VF)	2.732
Renda Final*	2.950

Tipo:	VF	R$
Ato	0,27	783
FGTS	0,28	803
Financiamento	92,11%	148.504
Subsídio	130,19%	20.761
Prazo de Pró-soluto	17	17
Pró-Soluto	75,74%	12.682
Preço Raso (RS)	183.533	183.533
TCD	78,65%	21.425
VSO	33	33
Preço de Venda	**194.783**	**194.783**
Elasticidade	4,965%	4,965%
Preço de Venda Final	**204.959**	**204.959**
Preço Raso (R$)	**183.533**	
% de Raso	**89,55%**	
Raso Todas as Fases	**183.533**	
Nominal Todas as Fases	**204.959**	

Análise de Riscos	Farol IM
Ciclo avalia o Preço Referência – Parque Orquídea como **factível**.	

Tenda

sua próxima conquista

Cenário Aprovação

Simulação de Preço

Informações Viabilidade

Projeto:	Parque Hortênsia			
Tipo:	**Sem Vaga**		**Sem Vaga**	
Método	**Ref - Parque Orquídea**		**Vision**	
Avaliação	196.000		196.000	
Renda Inicial (VF)	2.534		2.483	
Renda Final*	2.850		-	
% RET1	50%		75%	
Tipo:	**VF**	**R$**	**VF**	**R$**
Ato	0,24	658	0,24	641
FGTS	0,28	751	0,27	714
Financiamento	89,98%	144.654	90,86%	144.070
Subsídio	124,14%	26.058	116,05%	26.400
Prazo de Pró-soluto	16	16	16	16
Pró-Soluto	83,05%	12.234	83,17%	12.005
Preço Raso (RS)	184.355	184.355	183.830	183.830
TCD	84,87%	21.679	86,53%	21.656
VSO	18	18	18	18
Preço de Venda	**192.389**	**192.389**	**191.878**	**191.878**
Elasticidade	7,092%	7,092%	7,092%	7,092%
Preço de Venda Final	**206.034**	**206.034**	**205.486**	**205.486**
Preço Raso (R$)	**184.355**		**183.830**	
% de Raso	**89,48%**		**89,46%**	
BP25 - Não Inflacionado	**176.820**		**-**	
BP25 - Inflacionado	**186.024**		**-**	

Informações Viabilidade

Projeto:	Parque Hortênsia			
Tipo:	**Com Vaga**		**Com Vaga**	
Método	**Ref - Parque Orquídea**		**Vision**	
Avaliação	204.500		204.500	
Renda Inicial (VF)	3.042		2.991	
Renda Final*	3.650		-	
% RET1	25%		50%	
Tipo:	**VF**	**R$**	**VF**	**R$**
Ato	0,32	1.047	0,32	1.030
FGTS	0,29	941	0,28	895
Financiamento	96,79%	163.618	96,70%	163.033
Subsídio	151,36%	12.394	139,40%	12.736
Prazo de Pró-soluto	16	16	16	16
Pró-Soluto	62,40%	11.035	62,15%	10.806
Preço Raso (RS)	189.035	189.035	188.500	188.500
TCD	72,61%	22.264	73,77%	22.242
VSO	7	7	7	7
Preço de Venda	**197.305**	**197.305**	**196.785**	**196.785**
Elasticidade	7,092%	7,092%	7,092%	7,092%
Preço de Venda Final	**211.299**	**211.299**	**210.742**	**210.742**
Preço Raso (R$)	**189.035**		**188.500**	
% de Raso	**89,46%**		**89,45%**	
BP25 - Não Inflacionado	**184.986**		**-**	
BP25 - Inflacionado	**194.615**		**-**	

Informações Viabilidade

Projeto:	Parque Hortênsia			
Tipo:	**Garden**		**Garden - Com Vaga**	
Método	**Vision**		**Vision**	
Avaliação	221.500		228.700	
Renda Inicial (VF)	3.619		4.089	
Renda Final*	3.950		4.400	
% RET1	0%		0%	
Tipo:	**VF**	**R$**	**VF**	**R$**
Ato	0,25	972	0,41	1.810
FGTS	0,25	953	0,28	1.229
Financiamento	100,61%	177.277	98,57%	182.916
Subsídio	72,23%	1.948	86,40%	2.025
Prazo de Pró-soluto	16	16	16	16
Pró-Soluto	82,53%	17.363	91,37%	21.720
Preço Raso (RS)	198.513	198.513	209.700	209.700
TCD	59,60%	21.743	54,00%	22.258
VSO	1	1	1	1
Preço de Venda	**205.670**	**205.670**	**216.596**	**216.596**
Elasticidade	7,092%	7,092%	7,092%	7,092%
Preço de Venda Final	**220.257**	**220.257**	**231.958**	**231.958**
Preço Raso (R$)	**198.513**		**209.700**	
% de Raso	**90,13%**		**90,40%**	
BP25 - Não Inflacionado	-		-	
BP25 - Inflacionado	-		-	

Tenda

sua próxima conquista

Cenário Aprovação

Simulação de Preço

Informações Viabilidade

Projeto:	Parque Hortênsia			
Tipo:	**Sem Vaga**		**Sem Vaga**	
Método	**Ref - Parque Orquídea**		**Vision**	
Avaliação	196.000		196.000	
Renda Inicial (VF)	2.534		2.483	
Renda Final*	2.850		-	
% RET1	50%		75%	
Tipo:	**VF**	**R$**	**VF**	**R$**
Ato	0,24	658	0,24	641
FGTS	0,28	751	0,27	714
Financiamento	89,98%	144.654	90,86%	144.070
Subsídio	124,14%	26.058	116,05%	26.400
Prazo de Pró-soluto	16	16	16	16
Pró-Soluto	83,05%	12.234	83,17%	12.005
Preço Raso (RS)	184.355	184.355	183.830	183.830
TCD	84,87%	21.679	86,53%	21.656
VSO	18	18	18	18
Preço de Venda	**192.389**	**192.389**	**191.878**	**191.878**
Elasticidade	7,092%	7,092%	7,092%	7,092%
Preço de Venda Final	**206.034**	**206.034**	**205.486**	**205.486**
Preço Raso (R$)	**184.355**		**183.830**	
% de Raso	**89,48%**		**89,46%**	
BP25 - Não Inflacionado	**176.820**		**-**	
BP25 - Inflacionado	**186.024**		**-**	

Informações Viabilidade

Projeto:	Parque Hortênsia			
Tipo:	**Com Vaga**		**Com Vaga**	
Método	**Ref - Parque Orquídea**		**Vision**	
Avaliação	204.500		204.500	
Renda Inicial (VF)	3.042		2.991	
Renda Final*	3.650		-	
% RET1	25%		50%	
Tipo:	**VF**	**R$**	**VF**	**R$**
Ato	0,32	1.047	0,32	1.030
FGTS	0,29	941	0,28	895
Financiamento	96,79%	163.618	96,70%	163.033
Subsídio	151,36%	12.394	139,40%	12.736
Prazo de Pró-soluto	16	16	16	16
Pró-Soluto	62,40%	11.035	62,15%	10.806
Preço Raso (RS)	189.035	189.035	188.500	188.500
TCD	72,61%	22.264	73,77%	22.242
VSO	7	7	7	7
Preço de Venda	**197.305**	**197.305**	**196.785**	**196.785**
Elasticidade	7,092%	7,092%	7,092%	7,092%
Preço de Venda Final	**211.299**	**211.299**	**210.742**	**210.742**
Preço Raso (R$)	**189.035**		**188.500**	
% de Raso	**89,46%**		**89,45%**	
BP25 - Não Inflacionado	**184.986**		**-**	
BP25 - Inflacionado	**194.615**		**-**	

Informações Viabilidade

Projeto:	Parque Hortênsia			
Tipo:	**Garden**		**Garden - Com Vaga**	
Método	**Vision**		**Vision**	
Avaliação	221.500		228.700	
Renda Inicial (VF)	3.619		4.089	
Renda Final*	3.950		4.400	
% RET1	0%		0%	
Tipo:	**VF**	**R$**	**VF**	**R$**
Ato	0,25	972	0,41	1.810
FGTS	0,25	953	0,28	1.229
Financiamento	100,61%	177.277	98,57%	182.916
Subsídio	72,23%	1.948	86,40%	2.025
Prazo de Pró-soluto	16	16	16	16
Pró-Soluto	82,53%	17.363	91,37%	21.720
Preço Raso (RS)	198.513	198.513	209.700	209.700
TCD	59,60%	21.743	54,00%	22.258
VSO	1	1	1	1
Preço de Venda	**205.670**	**205.670**	**216.596**	**216.596**
Elasticidade	7,092%	7,092%	7,092%	7,092%
Preço de Venda Final	**220.257**	**220.257**	**231.958**	**231.958**
Preço Raso (R$)	**198.513**		**209.700**	
% de Raso	**90,13%**		**90,40%**	
BP25 - Não Inflacionado	-		-	
BP25 - Inflacionado	-		-	

Pareceres

Análise da Mancha e Implantação

Operações

Inteligência de Mercado

Financeiro

Anexo

Informações Gerais – Consolidado - Aprovação

Parque Hortênsia - RJ - Rio de Janeiro Capital

Datas e Prazos

	Compra	Lançamento	Início Obra	Término Obra	LÇTO até IO	IO até TO	Chaves	LÇTO até Chaves
Consolidado	fev-21							
Pq Hortensia - s/ vaga		set-25	mar-26	fev-27	6 meses	11 meses	set-28	36 meses
Pq Hortensia - c/ vaga		set-25	mar-26	fev-27	6 meses	11 meses	set-28	36 meses
Pq Hortensia - c/ gard s/ vaga		set-25	mar-26	fev-27	6 meses	11 meses	set-28	36 meses
Pq Hortensia - c/ gard c/ vaga		set-25	mar-26	fev-27	6 meses	11 meses	set-28	36 meses

Terreno e Incorridos

TOTAL (R$ + Perm.):	4,81 MM	**Incorrido Terreno:**	0,00 MM	**Área do Terreno (100%):**	11.259 m²	**Área Líquida do Terreno:**	10.902 m²
Cash:	0,00 MM	**Nº de Parcelas Cash :**	0	**Custo de terreno m²:**	427,0	**Custo de terreno m² Área Líquida:**	441,0
Permuta Financeira:	4,81 MM (6,50%)			**VaR 25 (R$ mil):**	0	**Fração Terreno/Terreno + Custo Obra (%VGV):**	6,5% / 49,8%
Permuta Física:	0,00 MM (0,00%)			**VaR 26 (R$ mil):**	0	**CA Máx/Proj.**	1,5 / 1,2
Ato / %VGV:	0,00 MM / 0,0%			**Incorrido de Construção:**	1,70 MM	**Incorridos de Incorporação:**	0,89 MM

Vendas

Fases	Nº Pavimentos	Preço Raso Unit.	Qtde	Preço Unit.	Aval. CEF	Cond. Parcela	% Pró-soluto	% TCD
Pq Hortensia - s/ vaga	T+4	184.355	239	206.034	196.000	90,0%	83,1%	84,9%
Pq Hortensia - c/ vaga	T+4	189.035	102	211.299	204.500	96,8%	62,4%	72,6%
Pq Hortensia - c/ gard s/ vaga	T+4	198.513	7	220.257	221.500	100,6%	82,5%	59,6%
Pq Hortensia - c/ gard c/ vaga	T+4	209.700	7	231.958	228.700	98,6%	91,4%	54,0%

Unidades Totais:	355	**Preço Médio:**	208.338	**Renda Média:**	2.732	**ITBI+Emol. Unit. Médio:**	3.020
Unidades Tenda:	355	**Avaliação Média:**	199.590	**Ato:**	734 (0,27 Salários)	**Custo do Ciclo Unit.:**	14.363
VSO:	27 Unidades	**VGV Total:**	73.960.010	**FGTS:**	764 (0,28 Salários)	**Preço Raso Médio:**	186.474
RET Médio:	2,8%	**VGV Tenda:**	73.960.010	**% em RET 1%:**	41%	**Adc. Tx. de Aceleração Médio:**	1.391

Construção

Custo Total Unit.:	90.252	**Eventuais:**	2,00%	**Área priv (m²):**	34,10	**Gape / Mês Unit.:**	11,08

Resultado

LI (R$):	**12.166.489**	**LI:**	**21,15%**	**Exposição de Caixa (R$):**	**14.940.274**	**Margem Bruta Econômica:**	**42,81%**
TIR:	**51,36%**	**LI Aprovação:**	**20,00%**	**Ger. Caixa 12 meses (R$):**	**(12.351.467)**	**Margem Bruta REF:**	**45,16%**
Exposição de Caixa:	**20,23%**	**Δ LI:**	**1,15%**	**Ger. Caixa 24 meses (R$):**	**19.147.538**	**Margem Rasa Econômica:**	**35,60%**
Payback Contingente (21 m):	**15 m/ (-6 m)**	**LI Marginal:**	**28,61%**	**Ger. Caixa Marginal (R$):**	**24.216.849**	**Margem Rasa REF:**	**38,74%**
Payback Consolidado:	**15 meses**					**Margem de Contribuição Econômica:**	**31,00%**

DRE

R$ Mil - Valores Nominais - Compra	Parque Hortênsia		Pq Hortensia - s/ vaga		Pq Hortensia - c/ vaga		Pq Hortensia - c/ gard s/ vaga		Pq Hortensia - c/ gard c/ vaga	
	Nominal	%	Nominal	%	Nominal	%	Nominal	%	Nominal	%
Receita	73.851	100,0%	49.142	100,0%	21.544	100,0%	1.544	100,0%	1.622	100,0%
PIS/COFINS	(1.125)	1,5%	(673)	1,4%	(383)	1,8%	(34)	2,2%	(36)	2,2%
Custo Total	(41.591)	57,2%	(27.971)	57,7%	(11.971)	56,6%	(822)	54,4%	(827)	52,1%
Custo Terreno	(4.224)	5,8%	(2.811)	5,8%	(1.232)	5,8%	(88)	5,8%	(93)	5,8%
Custo Relacionados a Terreno	(293)	0,4%	(198)	0,4%	(84)	0,4%	(6)	0,4%	(6)	0,4%
Custos de Incorporação	(2.523)	3,5%	(1.702)	3,5%	(727)	3,4%	(47)	3,1%	(47)	3,0%
Custo de Construção	(34.550)	47,5%	(23.261)	48,0%	(9.927)	46,9%	(681)	45,1%	(681)	42,9%
Lucro Bruto Econômico	31.135	42,8%	20.498	42,3%	9.189	43,4%	688	45,6%	760	47,9%
Custo para Rateio	-	0,0%	-	0,0%	-	0,0%	-	0,0%	-	0,0%
Lucro Bruto Contábil	31.135	42,8%	20.498	42,3%	9.189	43,4%	688	45,6%	760	47,9%
Despesas de Selling	(6.888)	9,5%	(4.597)	9,5%	(2.003)	9,5%	(141)	9,3%	(147)	9,3%
Contingência	(1.699)	2,3%	(1.130)	2,3%	(496)	2,3%	(36)	2,4%	(37)	2,4%
Margem de Contribuição	22.549	31,0%	14.770	30,5%	6.691	31,6%	512	33,9%	576	36,3%
IR e CSLL	(921)	1,2%	(550)	1,1%	(314)	1,5%	(28)	1,8%	(29)	1,8%
Margem Líquida	21.628	29,7%	14.220	29,3%	6.377	30,1%	484	32,0%	547	34,5%
Lucro Bruto REF Unit.	95.543	45,2%	93.291	44,6%	98.722	45,9%	105.237	47,4%	116.390	49,8%
Lucro Raso REF Unit.	73.358	38,7%	71.295	38,1%	76.089	39,6%	83.362	41,7%	94.028	44,5%

R$ Mil - VPL - Compra	Parque Hortênsia		Pq Hortensia - s/ vaga		Pq Hortensia - c/ vaga		Pq Hortensia - c/ gard s/ vaga		Pq Hortensia - c/ gard c/ vaga	
	VP	%	VP	%	VP	%	VP	%	VP	%
Receitas	57.530	100,0%	38.320	100,0%	16.691	100,0%	1.227	100,0%	1.292	100,0%
PIS/COFINS	(863)	1,5%	(517)	1,3%	(292)	1,8%	(26)	2,2%	(28)	2,2%
Custos e Despesas Totais	(44.500)	77,4%	(29.850)	77,9%	(12.841)	76,9%	(899)	73,3%	(910)	70,4%
Custo Terreno	(3.150)	5,5%	(2.098)	5,5%	(914)	5,5%	(67)	5,5%	(71)	5,5%
Custo Relacionados a Terreno	(384)	0,7%	(258)	0,7%	(110)	0,7%	(8)	0,6%	(8)	0,6%
Custos de Incorporação	(2.604)	4,5%	(1.758)	4,6%	(749)	4,5%	(49)	4,0%	(49)	3,8%
Custo de Construção	(30.714)	53,4%	(20.678)	54,0%	(8.825)	52,9%	(606)	49,3%	(606)	46,9%
Despesas de Selling	(6.194)	10,8%	(4.138)	10,8%	(1.785)	10,7%	(133)	10,8%	(138)	10,7%
Contingência	(748)	1,3%	(498)	1,3%	(218)	1,3%	(16)	1,3%	(16)	1,3%
IR e CSLL	(706)	1,2%	(423)	1,1%	(239)	1,4%	(22)	1,8%	(23)	1,8%
Lucro Imobiliário	12.166	21,1%	7.953	20,8%	3.558	21,3%	302	24,6%	354	27,4%

Comparativo

Comparativo dos Estudos - Consolidado	BP - 2025	Escritura	Atual	Atual vs Escritura	Δ%
Data Estudo:	setembro-24	junho-25	setembro-25	3 Meses	N/A
Lançamento:	dezembro-25	agosto-25	setembro-25	1 Meses	N/A
Uhs:	355	355	355	-	0,0%
Preço Nominal:	203.135	206.201	208.338	2.137	1,0%
Preço Raso:	179.735	185.049	186.474	1.425	0,8%
Preço Nominal Inflacionado:	223.033	211.890	211.548	(341)	-0,2%
Preço Raso Inflacionado:	195.770	190.173	189.364	(809)	-0,4%
Renda Média:	2.473	2.712	2.732	20	0,7%
RET Médio:	1,00%	2,77%	2,77%	0,0 p.p.	0,0%
% em RET 1%:	100,00%	40,85%	40,85%	0,0 p.p.	0,0%
Ato:	0,5	0,3	0,3	(0,0)	-13,3%
FGTS:	0,0	0,3	0,3	0,0	-6,9%
VSO:	27	27	27	-	0,0%
VSO2:	27	27	27	-	0,0%
ITBI/Emol. Inf (Unit)[2]:	3.904	4.463	4.420	(43)	-1,0%
Avaliação:	203.571	210.690	199.590	(11.100)	-5,3%
Cond. Financiamento:	112,0%	93,4%	92,3%	-1,1 p.p.	-1,1%
Subsídio Utilizado:	0,0%	127,0%	130,2%	3,2 p.p.	2,5%
Percentual Pró-Soluto:	81,1%	81,9%	77,3%	-4,6 p.p.	-5,6%
Percentual utilização TCD:	93,9%	78,3%	80,2%	2,0 p.p.	2,5%
Prazo construção F1:	13	11	11	-	0,0%
Prazo de Pró-Soluto F1:	16	16	16	-	0,0%
Custo Total Inf (Unit):	117.183	118.713	117.158	(1.555)	-1,3%
Custo Construção (Unit):	92.048	89.802	90.252	450	0,5%
Custo Construção Corrigido:	91.457	89.802	90.252	450	0,5%
Fração de construção:	45%	44%	43,3%	-0,2 p.p.	-0,5%
INCC Folha Rosto:	1.161,58	1.184,46	1.210,47	26	2,2%
Custo Terreno Inf:	4.450.963	4.225.272	4.224.296	(976)	0,0%
Custo Relacionados a Terreno (Unit):	0	1.027	827	(200)	-19,5%
Fração do Terreno[1]:	5,71%	6,5% / 50,1%	6,5% / 49,8%	0,0 p.p.	0,0%
Custo de Incorp. por uh:	3.904	7.763	7.107	(656)	-8,5%
ITBI/Emol. Inf (Total)[2]:	1.385.925	1.584.328	1.568.958	(15.370)	-1,0%
Custo do Ciclo (Unit):	13.814	14.216	14.363	147	1,0%
LI Resiliência:	N/A	7,8%	7,8%	0,0 p.p.	0,0%
Lucro Imobiliário:	21,9%	20,5%	21,1%	0,6 p.p.	3,1%
Penalty Varandas:	N/A	N/A	N/A	N/A	
LI Ajustada:	N/A	N/A	N/A	N/A	
LI Marginal:	28,0%	27,4%	28,6%	1,2 p.p.	4,4%
Margem Bruta REF:	43,9%	44,7%	45,2%	0,5 p.p.	1,1%
Margem Bruta Econômica:	42,8%	42,1%	42,8%	0,7 p.p.	1,8%
Margem Rasa REF:	36,0%	38,4%	38,7%	0,4 p.p.	1,0%
Margem Rasa Econômica:	34,2%	34,9%	35,6%	0,7 p.p.	1,9%
Margem Contribuição Econômica:	31,3%	30,2%	31,0%	0,8 p.p.	2,6%
Payback Contingente (Régua 21 m):	N/A	14 m/ (-7 m)	15 m/ (-6 m)	1	7,1%
Payback Consolidado:	N/A	14 Meses	15 Meses	1 Meses	7,1%

[1] Valor do terreno contratual

[2] ITBI com taxa de Aceleração

Informações Gerais – Consolidado – Real

Parque Hortênsia - RJ - Rio de Janeiro Capital

Datas e Prazos

	Compra	Lançamento	Início Obra	Término Obra	LÇTO até IO	IO até TO	Chaves	LÇTO até Chaves
Consolidado	fev-21							
Pq Hortensia - s/ vaga		set-25	abr-26	mar-27	7 meses	11 meses	set-28	36 meses
Pq Hortensia - c/ vaga		set-25	abr-26	mar-27	7 meses	11 meses	set-28	36 meses
Pq Hortensia - c/ gard s/ vaga		set-25	abr-26	mar-27	7 meses	11 meses	set-28	36 meses
Pq Hortensia - c/ gard c/ vaga		set-25	abr-26	mar-27	7 meses	11 meses	set-28	36 meses

Terreno e Incorridos

TOTAL (R$ + Perm.):	4,73 MM	**Incorrido Terreno:**	0,00 MM	**Área do Terreno (100%):**	11.259 m²	**Área Líquida do Terreno:**	10.902 m²
Cash:	0,00 MM	**Nº de Parcelas Cash :**	0	**Custo de terreno m²:**	420,1	**Custo de terreno m² Área Líquida:**	433,8
Permuta Financeira:	4,73 MM (6,50%)			**VaR 25 (R$ mil):**	0	**Fração Terreno/Terreno + Custo Obra (%VGV):**	6,5% / 51,1%
Permuta Física:	0,00 MM (0,00%)			**VaR 26 (R$ mil):**	0	**CA Máx/Proj.**	1,5 / 1,2
Ato / %VGV:	0,00 MM / 0,0%			**Incorrido de Construção:**	1,70 MM	**Incorridos de Incorporação:**	0,89 MM

Vendas

Fases	Nº Pavimentos	Preço Raso Unit.	Qtde	Preço Unit.	Aval. CEF	Cond. Parcela	% Pró-soluto	% TCD
Pq Hortensia - s/ vaga	T+4	181.442	239	202.690	196.000	89,8%	81,4%	83,2%
Pq Hortensia - c/ vaga	T+4	185.955	102	207.777	204.500	96,5%	61,2%	71,2%
Pq Hortensia - c/ gard s/ vaga	T+4	195.213	7	216.525	221.500	100,1%	80,9%	58,4%
Pq Hortensia - c/ gard c/ vaga	T+4	207.977	7	229.792	228.700	98,1%	89,6%	52,9%

Unidades Totais:	355	**Preço Médio:**	204.959	**Renda Média:**	2.732	**ITBI+Emol. Unit. Médio:**	3.020
Unidades Tenda:	355	**Avaliação Média:**	199.590	**Ato:**	734 (0,27 Salários)	**Custo do Ciclo Unit.:**	14.130
VSO:	33 Unidades	**VGV Total:**	72.760.281	**FGTS:**	764 (0,28 Salários)	**Preço Raso Médio:**	183.529
RET Médio:	2,6%	**VGV Tenda:**	72.760.281	**% em RET 1%:**	48%	**Adc. Tx. de Aceleração Médio:**	1.391

Construção

Custo Total Unit.:	91.339	**Eventuais:**	2,00%	**Área priv (m²):**	34,10	**Gape / Mês Unit.:**	11,08

Resultado

LI (R$):	**11.483.286**	**LI:**	**20,24%**	**Exposição de Caixa (R$):**	**12.788.801**	**Margem Bruta Econômica:**	**41,37%**
TIR:	**50,74%**	**LI Aprovação:**	**20,00%**	**Ger. Caixa 12 meses (R$):**	**(5.920.386)**	**Margem Bruta REF:**	**43,40%**
Exposição de Caixa:	**17,55%**	**Δ LI:**	**0,24%**	**Ger. Caixa 24 meses (R$):**	**17.887.414**	**Margem Rasa Econômica:**	**33,98%**
Payback Contingente (21 m):	**14 m/ (-7 m)**	**LI Marginal:**	**27,81%**	**Ger. Caixa Marginal (R$):**	**23.009.141**	**Margem Rasa REF:**	**36,80%**
Payback Consolidado:	**14 meses**					**Margem de Contribuição Econômica:**	**29,59%**

Informações Gerais – DRE – Real

R$ Mil - Valores Nominais - Compra	Parque Hortênsia		Pq Hortensia - s/ vaga		Pq Hortensia - c/ vaga		Pq Hortensia - c/ gard s/ vaga		Pq Hortensia - c/ gard c/ vaga	
	Nominal	%	Nominal	%	Nominal	%	Nominal	%	Nominal	%
Receita	72.863	100,0%	48.487	100,0%	21.250	100,0%	1.519	100,0%	1.608	100,0%
PIS/COFINS	(1.023)	1,4%	(664)	1,4%	(291)	1,4%	(33)	2,2%	(35)	2,2%
Custo Total	(42.117)	58,6%	(28.326)	59,2%	(12.121)	57,8%	(832)	56,0%	(837)	53,3%
Custo Terreno	(4.168)	5,8%	(2.773)	5,8%	(1.216)	5,8%	(87)	5,8%	(92)	5,8%
Custo Relacionados a Terreno	(327)	0,5%	(220)	0,5%	(94)	0,4%	(6)	0,4%	(6)	0,4%
Custos de Incorporação	(2.521)	3,5%	(1.701)	3,6%	(727)	3,5%	(47)	3,2%	(47)	3,0%
Custo de Construção	(35.100)	48,9%	(23.631)	49,4%	(10.085)	48,1%	(692)	46,6%	(692)	44,0%
Lucro Bruto Econômico	29.724	41,4%	19.498	40,8%	8.838	42,2%	653	44,0%	735	46,7%
Custo para Rateio	-	0,0%	-	0,0%	-	0,0%	-	0,0%	-	0,0%
Lucro Bruto Contábil	29.724	41,4%	19.498	40,8%	8.838	42,2%	653	44,0%	735	46,7%
Despesas de Selling	(6.791)	9,5%	(4.533)	9,5%	(1.973)	9,4%	(139)	9,4%	(146)	9,3%
Contingência	(1.676)	2,3%	(1.115)	2,3%	(489)	2,3%	(35)	2,4%	(37)	2,4%
Margem de Contribuição	21.257	29,6%	13.849	29,0%	6.377	30,4%	479	32,2%	552	35,1%
IR e CSLL	(837)	1,1%	(543)	1,1%	(238)	1,1%	(27)	1,8%	(29)	1,8%
Margem Líquida	20.420	28,4%	13.306	27,8%	6.139	29,3%	452	30,4%	523	33,3%
Lucro Bruto REF Unit.	90.075	43,4%	87.896	42,8%	92.946	44,1%	100.046	45,9%	112.686	48,7%
Lucro Raso REF Unit.	68.397	36,8%	66.398	36,1%	70.845	37,6%	78.606	40,0%	90.769	43,3%

R$ Mil - VPL - Compra	Parque Hortênsia		Pq Hortensia - s/ vaga		Pq Hortensia - c/ vaga		Pq Hortensia - c/ gard s/ vaga		Pq Hortensia - c/ gard c/ vaga	
	VP	%	VP	%	VP	%	VP	%	VP	%
Receitas	56.740	100,0%	37.767	100,0%	16.513	100,0%	1.193	100,0%	1.267	100,0%
PIS/COFINS	(785)	1,4%	(509)	1,3%	(223)	1,3%	(26)	2,2%	(27)	2,2%
Custos e Despesas Totais	(44.472)	78,4%	(29.864)	79,1%	(12.803)	77,5%	(896)	75,1%	(909)	71,7%
Custo Terreno	(3.107)	5,5%	(2.068)	5,5%	(904)	5,5%	(65)	5,5%	(69)	5,5%
Custo Relacionados a Terreno	(415)	0,7%	(279)	0,7%	(119)	0,7%	(8)	0,7%	(8)	0,6%
Custos de Incorporação	(2.596)	4,6%	(1.752)	4,6%	(747)	4,5%	(48)	4,1%	(48)	3,8%
Custo de Construção	(30.771)	54,2%	(20.717)	54,9%	(8.841)	53,5%	(607)	50,8%	(607)	47,9%
Despesas de Selling	(6.213)	11,0%	(4.147)	11,0%	(1.798)	10,9%	(131)	11,0%	(137)	10,8%
Contingência	(727)	1,3%	(484)	1,3%	(212)	1,3%	(15)	1,3%	(16)	1,3%
IR e CSLL	(642)	1,1%	(417)	1,1%	(182)	1,1%	(21)	1,8%	(22)	1,8%
Lucro Imobiliário	11.483	20,2%	7.394	19,6%	3.487	21,1%	272	22,8%	331	26,1%

Obrigado